



PANTEÓN PARTICULAR JUAN PABLO II

MEMORIAL



*“En la paz de la eternidad,
su amor florece,
y en cada latido de cariño,
su presencia permanece.”*

BIENVENIDOS A NUESTRO JARDÍN MEMORIAL:

En nuestro centro de servicios funerarios, entendemos que cada despedida es un momento profundamente personal y significativo. Con más de dos décadas de experiencia en el Valle de Toluca, nos enorgullece ofrecer un servicio que combina profesionalismo con un profundo respeto por cada familia que confía en nosotros.

Nuestras instalaciones, cuidadosamente diseñadas para brindar paz y tranquilidad, están convenientemente ubicadas en el kilómetro 21 de la carretera Toluca - Villa Victoria, dentro del municipio de Almoloya de Juárez. Nos encontramos a solo 20 minutos de la ciudad de Toluca y a una hora de Santa Fe, lo que facilita el acceso para todas las familias de la región.

Ofrecemos tarifas accesibles en nuestros servicios, sin comprometer la calidad que nos caracteriza. Gracias a nuestro compromiso con la excelencia y la empatía, nos hemos convertido en la elección preferida en Toluca y Ciudad de México para el descanso eterno de sus seres queridos.

En nuestro panteón, cada detalle está pensado para brindar confort y serenidad en los momentos más difíciles.

Estamos aquí para apoyarles con dedicación y cuidado, ayudándoles a honrar y recordar a sus seres queridos de la manera que merecen.

Gracias por considerar nuestro jardín memorial para acompañarles en esta importante etapa. Su confianza es nuestra mayor recompensa.



Certificado de defunción

Documento oficial que certifica el fallecimiento de una persona, expedido por un médico o autoridad competente. Este certificado es necesario para realizar trámites legales, como la inscripción en el registro civil y la gestión de los servicios funerarios.

Cripta

Espacio subterráneo o enterrado en un panteón o mausoleo, destinado a la sepultura de los restos de una o varias personas.

Embalsamamiento

Proceso que preserva el cuerpo de un ser querido, manteniendo su apariencia natural para que la familia pueda rendir su homenaje con dignidad y tranquilidad.

Equipo de velación

Conjunto de elementos como mobiliario, iluminación y adornos, diseñados para crear un espacio sereno y respetuoso, ayudando a la familia a rendir un homenaje cálido y digno al ser querido.

Exhumación

Proceso de extracción de los restos de una persona de su sepultura, realizado con respeto y cuidado, generalmente por razones legales o familiares. Garantiza la integridad de los restos y permite su traslado o disposición según los deseos de la familia.

Glosario

Fosa

Espacio destinado a la sepultura de los restos de una persona, generalmente excavado en la tierra. Es un lugar de descanso eterno, preparado con respeto y cuidado.

Fosa común

Espacio destinado a la sepultura colectiva de personas, generalmente en situaciones de emergencia o cuando no se dispone de una ubicación individual para cada fallecido.

Fosa vertical

Espacio vertical donde se colocan los restos de una persona en un ataúd. Cada gaveta se puede personalizar con una placa conmemorativa, siendo un lugar de descanso y recuerdo.

Inhumación

Es el acto de sepultar los restos de una persona en un lugar destinado a ello, como un gesto de respeto y cariño. Ofrece a los seres queridos un espacio donde rendir homenaje y asegurar un descanso eterno para el fallecido.

Mantenimiento anual

Servicio que asegura el cuidado continuo de la tumba o mausoleo, incluyendo limpieza, reparación y protección, para mantenerlo siempre en condiciones dignas de recuerdo y respeto.

Nicho

Espacio vertical en una pared o estructura funeraria destinado a albergar los restos de una persona en urna. Es una opción digna y respetuosa para el descanso eterno.

Orden de inhumación

Documento oficial que autoriza la sepultura de los restos en un panteón o tumba, emitido por las autoridades competentes. Garantiza que el proceso se realice conforme a la ley.

Osario

Espacio destinado al almacenamiento de restos óseos, utilizado para conservar de manera respetuosa los restos exhumados o no sepultados individualmente.

Permiso de traslado

Documento oficial que autoriza el traslado de los restos de una persona de un lugar de sepultura a otro. Emitido por las autoridades competentes, asegura que el proceso se realice de manera legal y respetuosa.

Perpetuidad

La perpetuidad asegura que el lugar de descanso de una persona, será cuidado y preservado de manera indefinida, sin límite de tiempo.

Plan de previsión

Servicio que permite organizar y anticipar los aspectos funerarios con tranquilidad, cubriendo los gastos y servicios por adelantado. Así, se evitan preocupaciones y cargas económicas en momentos difíciles.

Restos aridos

Son los fragmentos óseos que permanecen tras un proceso natural de descomposición de un cuerpo. Estos restos son el resultado de la transformación natural del cuerpo a lo largo del tiempo.

Tanatología

Acompañamiento profesional que ayuda a las personas a comprender y enfrentar el dolor de la muerte y el proceso de duelo. Es un espacio de respeto y empatía.





Diseñadas para el recuerdo,

*Nuestras instalaciones
ofrecen un refugio de paz*

Cada uno de nuestros espacios combina excelencia y confort, creando un santuario sagrado que invita a la reflexión y el homenaje. Aquí, la calidad se encuentra con la tranquilidad, ofreciendo un lugar perfecto para recordar y celebrar la vida. Contamos con estacionamiento seguro y áreas verdes que invitan a la reflexión, cada rincón refleja respeto, creando un ambiente acogedor e inclusivo para todos.



Conoce nuestras opciones de servicio

*Para cuidar y honrar
a nuestros seres queridos*

En nuestro jardín memorial, le ofrecemos una amplia gama de opciones funerarias, desde la adquisición de tumbas y mausoleos hasta servicios de inhumación. Nuestro compromiso es estar a su lado, brindarle un apoyo compasivo y soluciones personalizadas para honrar la memoria de sus seres queridos. Puede confiar en nosotros para cuidar cada detalle con el mayor profesionalismo y respeto.



NICHOS

\$22,999.00

Nuestros nichos son un verdadero santuario de paz y un homenaje eterno. Con diseños cuidadosamente elaborados y acabados sofisticados, cada uno ofrece un ambiente sereno y digno, perfecto para honrar la memoria de sus seres queridos.

A perpetuidad, sin enganche y con planes de financiamiento de hasta 9 MSI.



Plazo	Mensualidad	Apertura y mantenimiento	Total a pagar uso inmediato
3 meses	\$7,667.00	\$2,490.00	\$10,157.00
6 meses	\$3,834.00	\$2,490.00	\$6,324.00
9 meses	\$2,556.00	\$2,490.00	\$5,046.00

En caso de adquirir el nicho a plan de previsión, no es necesario cubrir el costo de mantenimiento y el costo de apertura de nicho.

- Cada nicho tiene capacidad de hasta cuatro urnas tamaño estándar a perpetuidad.
- El costo de apertura de nicho es de 5 salarios mínimos (\$1,245.00).
- El costo del mantenimiento anual es de 5 salarios mínimos (\$1,245.00).
- El salario mínimo oficial hasta el 31 de diciembre de 2024 es de \$248.93 mxn.
- Al tener los pagos de mantenimiento al corriente, tendrás derecho a recibir un descuento del 20%.

FOSA VERTICAL

\$32,999.00

Nuestras fosas verticales proporcionan un descanso sagrado y digno para sus seres queridos. Elaboradas con materiales de alta calidad y acabados elegantes, cada espacio irradia respeto y serenidad.

A perpetuidad, sin enganche y con planes de financiamiento de hasta 18 MSI.



Plazo	Mensualidad	Apertura e inhumación	Total a pagar uso inmediato
3 meses	\$11,000.00	\$9,461.00	\$20,461.00
6 meses	\$5,500.00	\$9,461.00	\$14,961.00
9 meses	\$3,667.00	\$9,461.00	\$13,128.00
12 meses	\$2,750.00	\$9,461.00	\$12,211.00
18 meses	\$1,834.00	\$9,461.00	\$11,295.00

En caso de adquirir la fosa vertical a plan de previsión, no es necesario cubrir el costo de mantenimiento y el costo de inhumación.

- El costo de inhumación en gaveta es de 30 salarios mínimos (\$7,470.00).
- El costo del mantenimiento anual es de 8 salarios mínimos (\$1,991.00).
- El salario mínimo oficial hasta el 31 de diciembre de 2024 es de \$248.93 mxn.
- Al tener los pagos de mantenimiento al corriente, tendrás derecho a recibir un descuento del 20%.



FOSA DE DOS CRIPTAS

\$44,999.00

A perpetuidad, sin enganche y con planes de financiamiento de hasta 18 MSI.

Construidas con materiales de primera calidad que aseguran durabilidad y belleza estética, nuestras criptas brindan un espacio sagrado donde sus seres queridos pueden permanecer juntos por toda la eternidad.

Plazo	Mensualidad	Inhumación y mantenimiento	Total a pagar uso inmediato
3 meses	\$15,000.00	\$11,205.00	\$26,205.00
6 meses	\$7,500.00	\$11,205.00	\$18,705.00
9 meses	\$5,000.00	\$11,205.00	\$16,205.00
12 meses	\$3,750.00	\$11,205.00	\$14,955.00
18 meses	\$2,499.00	\$11,205.00	\$13,704.00

En caso de adquirir la fosa a plan de previsión, no es necesario cubrir el costo de mantenimiento y el costo de inhumación.

- El costo de inhumación en fosa es de 30 salarios mínimos (\$7,470.00).
- El costo del mantenimiento de fosa anual es de 15 salarios mínimos (\$3,735.00).
- El salario mínimo oficial hasta el 31 de diciembre de 2024 es de \$248.93 mxn.
- Al tener los pagos de mantenimiento al corriente, tendrás derecho a recibir un descuento del 20%.



Nuestra fosa de cuatro espacios proporciona un entorno respetuoso y sereno para honrar la memoria de hasta cuatro seres queridos. Diseñada con materiales de alta calidad y acabados sofisticados, cada espacio irradia dignidad y tranquilidad.

A perpetuidad, sin enganche y con planes de financiamiento de hasta 24 MSI.

FOSA DE CUATRO CRIPTAS

\$71,999.00

Plazo	Mensualidad	Inhumación y mantenimiento	Total a pagar uso inmediato
6 meses	\$12,000.00	\$11,205.00	\$23,205.00
9 meses	\$8,000.00	\$11,205.00	\$19,205.00
12 meses	\$6,000.00	\$11,205.00	\$17,205.00
18 meses	\$4,000.00	\$11,205.00	\$15,205.00
24 meses	\$3,000.00	\$11,205.00	\$14,205.00

En caso de adquirir la fosa a plan de previsión, no es necesario cubrir el costo de mantenimiento y el costo de inhumación.

- El costo de inhumación en fosa es de 30 salarios mínimos (\$7,470.00).
- El costo del mantenimiento de fosa anual es de 15 salarios mínimos (\$3,735.00).
- El salario mínimo oficial hasta el 31 de diciembre de 2024 es de \$248.93 mxn.
- Al tener los pagos de mantenimiento al corriente, tendrás derecho a recibir un descuento del 20%.

FOSA DE CUATRO CRIPTAS CON CUATRO OSARIOS

\$179,999.00



Nuestra fosa de cuatro espacios y cuatro osarios brinda un lugar de descanso eterno para las generaciones de su familia. Elaborada con materiales de primera calidad y acabados que evocan serenidad, paz y reverencia.

A perpetuidad, sin enganche y con planes de financiamiento de hasta 30 MSI.

Plazo	Mensualidad	Inhumación y mantenimiento	Total a pagar uso inmediato
9 meses	\$20,000.00	\$11,205.00	\$31,205.00
12 meses	\$15,000.00	\$11,205.00	\$26,205.00
18 meses	\$10,000.00	\$11,205.00	\$21,205.00
24 meses	\$7,500.00	\$11,205.00	\$18,705.00
30 meses	\$6,000.00	\$11,205.00	\$17,205.00

En caso de adquirir la fosa a plan de previsión, no es necesario cubrir el costo de mantenimiento y el costo de inhumación.

- El costo de inhumación en fosa es de 30 salarios mínimos (\$7,470.00).
- El costo del mantenimiento de fosa anual es de 15 salarios mínimos (\$3,735.00).
- El salario mínimo oficial hasta el 31 de diciembre de 2024 es de \$248.93 mxn.
- Al tener los pagos de mantenimiento al corriente, tendrás derecho a recibir un descuento del 20%.

FOSA DE OCHO CRIPTAS CON OCHO OSARIOS

\$279,999.00

Nuestra fosa proporciona un entorno sagrado y sereno para honrar la memoria de varias generaciones de seres queridos. Diseñada con materiales de alta calidad y acabados elegantes, cada espacio y osario irradia dignidad y paz.

A perpetuidad, sin enganche y con planes de financiamiento de hasta 30 MSI.

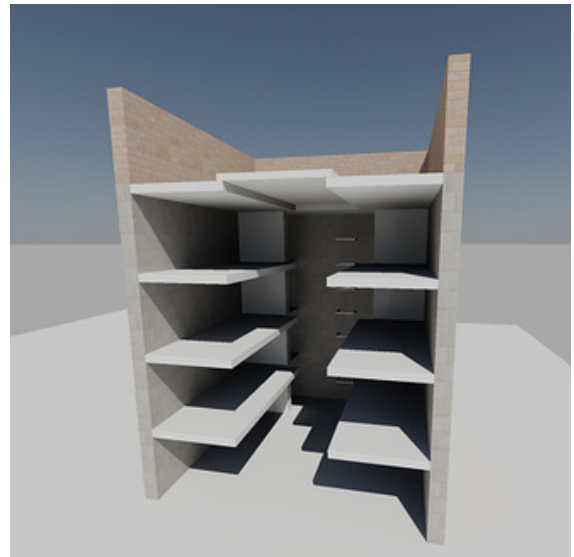

Plazo	Mensualidad	Inhumación y mantenimiento	Total a pagar uso inmediato
9 meses	\$31,112.00	\$11,205.00	\$42,317.00
12 meses	\$23,334.00	\$11,205.00	\$34,539.00
18 meses	\$15,556.00	\$11,205.00	\$26,761.00
24 meses	\$11,667.00	\$11,205.00	\$22,872.00
30 meses	\$9,334.00	\$11,205.00	\$20,539.00

En caso de adquirir la fosa a plan de previsión, no es necesario cubrir el costo de mantenimiento y el costo de inhumación.

- El costo de inhumación en fosa es de 30 salarios mínimos (\$7,470.00).
- El costo del mantenimiento de fosa anual es de 15 salarios mínimos (\$3,735.00).
- El salario mínimo oficial hasta el 31 de diciembre de 2024 es de \$248.93 mxn.
- Al tener los pagos de mantenimiento al corriente, tendrás derecho a recibir un descuento del 20%.

30 Salarios
Mínimos c/u

INHUMACIÓN

La inhumación se lleva a cabo con el más alto nivel de respeto y dignidad. Nuestro equipo asegura un proceso meticuloso y cuidadoso, ofreciendo apoyo emocional a la familia en todo momento. Contamos con un entorno tranquilo y sereno para honrar y despedir a sus seres queridos de manera significativa.

Incluye:

- 30 sillas
- 18 m² de carpas
- Servicio de agua purificada
- Personal de apoyo
- Descendedor de ataúd



EXHUMACIÓN

Nuestro equipo se encarga de cada etapa del proceso, desde la preparación hasta la reubicación de los restos, siempre con la máxima consideración hacia la familia y el difunto. Cumplimos con todos los protocolos y requisitos legales, asegurando un proceso respetuoso y digno que honre la memoria del ser querido según sus deseos y creencias.

Incluye:

- Gestión de permisos y autorizaciones ante autoridades sanitarias
- Traslado de restos áridos
- Carroza de lujo
- Ataúd temporal
- Servicios de inhumación en el Panteón Juan Pablo II

*El salario mínimo oficial hasta el 31 de diciembre de 2024 es de \$248.93 mxn.

Tu mano amiga en momentos difíciles

*Orientación y apoyo
en duelo y herencia*

En momentos de pérdida y cambio, contar con el apoyo adecuado es fundamental. Te ofrecemos asesoría legal en temas de herencia y asesoría especializada en tanatología. Nuestro equipo está aquí para acompañarte con calidez y profesionalismo, asegurándonos de que recibas la orientación necesaria para enfrentar los momentos difíciles con confianza y serenidad. Tu bienestar es nuestra prioridad, y estamos a tu lado en cada paso del camino.

ASESORÍA EN TANATOLOGÍA:

UN REFUGIO PARA LAS FAMILIAS

- Ofrecemos un acompañamiento cercano y respetuoso para quienes atraviesan el dolor de la pérdida.
- Sabemos que despedirse de un ser querido es un proceso único y profundamente emocional, por eso brindamos apoyo integral, ayudando a comprender y manejar el duelo de manera serena.
- Nuestro compromiso es estar a su lado en cada paso, ofreciendo herramientas para sanar el corazón, encontrar consuelo y recordar con amor a quien se ha ido. Estamos aquí para escuchar, acompañar y ayudar a que este difícil momento se transite con el máximo respeto y empatía.

HERENCIA Y PATRIMONIO:

APOYO LEGAL EN MOMENTOS DIFÍCILES

Ofrecemos orientación experta para gestionar asuntos legales relacionados con la herencia y el patrimonio. Nuestro servicio incluye:

- Primera Consulta Gratuita: Aclara tus dudas sobre planificación de herencias, redacción de testamentos y administración de bienes.
- Asesoría Legal Especializada: Consulta con abogados expertos en derecho sucesorio que te brindarán la atención que necesitas.
- Resolución de Conflictos: Asesoría en la gestión de disputas entre herederos y en la administración de bienes.
- Orientación Integral: Te asistimos en todos los trámites legales relacionados con la herencia, asegurando un proceso claro y sin complicaciones.



ELEMENTOS

ME MO RIA LES



Cruz de trébol \$1,500
80 x 45 cm



Cruz recta \$1,500
70 x 35 cm



Cruz de dimensión \$1,500
80 x 40 cm



Cruz de avión \$1,500
70 x 45 cm



Florero \$1,050
40 x 20 cm

\$900
35 x 19 cm

\$750
30 x 14 cm

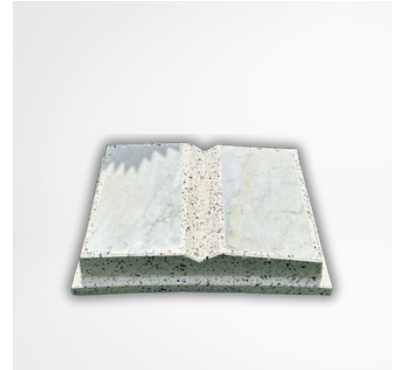

Libro \$1,050
50 x 35 cm



Jardinera \$900
60 x 20 x 20 cm

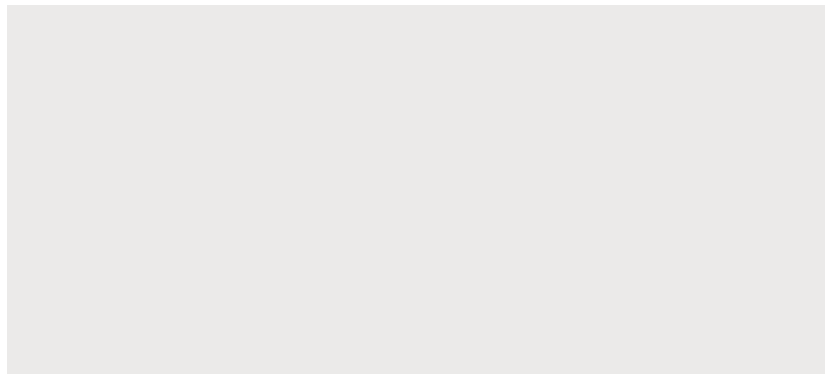

CONOCE NUESTRA LÍNEA DE MATERIALES PREMIUM

PARA RENDIR UN HOMENAJE AÚN MÁS ESPECIAL



Tepeca gris + \$300



Oaxaca + \$300



Taso blanco + \$300



Ónix + \$300



Tepeca rosa + \$300



Terrazo rosa + \$300



Aceptamos todas las formas de pago

CONECTATE CON NOSOTROS

UBICACIÓN Y CONTACTO



Nos encontramos a 1 km de la caseta del libramiento Toluca-Valle de Bravo, en el km 21 de la Carretera Toluca - Villa Victoria, frente a las Tortas La Hortaliza.

Además, nuestras oficinas están ubicadas en Horacio Zúñiga 155 Int. 10, Col. Ciprés, Toluca, Estado de México, dentro de Plaza Maneca.



722 743 7045



Panteon Particular Juan Pablo II



panteonjuanpablosegundo

www.panteonparticularjuanpabloii.com